



BANCO CENTRAL DE BOLIVIA



El BCB 90 años contribuyendo al desarrollo económico del país

Primera Familia de Billetes del Estado Plurinacional de Bolivia



Conozca la Primera Familia de Billetes del Estado Plurinacional de Bolivia



El Banco Central de Bolivia (BCB) emite la Primera Familia de Billetes (PFB) del Estado Plurinacional de Bolivia, con tres objetivos:

INCLUIR en los billetes imágenes de personajes históricos, sitios patrimoniales, naturales, fauna y flora que representen a todas las regiones.

CONSOLIDAR el uso de la moneda nacional.

MEJORAR las medidas de seguridad conocidas por la población y añadir otras de última generación.

La PFB mantiene los mismos cortes (Bs10, Bs20, Bs50, Bs100 y Bs200) y los colores predominantes de la anterior familia. Su emisión es progresiva cada tres meses, comenzó con el billete de Bs10, luego Bs20 y continua con el de Bs50, para seguir en orden hasta el de Bs200. El BCB anunciará oportunamente el lanzamiento de cada corte.

Vigencia de familia de billetes de la región

- ▶ En los últimos años la mayoría de los países de la región han emitido nuevas familias de billetes.
- ▶ La anterior familia de billetes de Bolivia fue emitida hace 31 años.

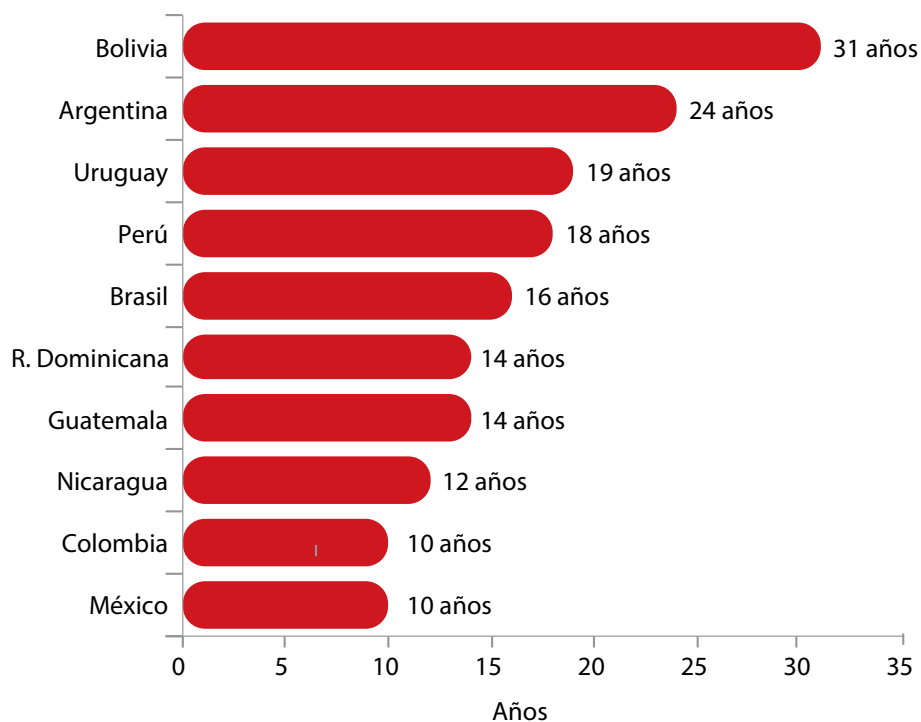

Cambio de familia de billetes en la región



Argentina



Anterior familia: 1992
Nueva familia: 2016



Bolivia



Anterior familia: 1987
Nueva familia: 2018



Brasil



Anterior familia: 1994
Nueva familia: 2010



Colombia



Anterior familia: 2006
Nueva familia: 2016



Guatemala



Anterior familia: 1996
Nueva familia: 2010



México



Anterior familia: 1996
Nueva familia: 2006



Nicaragua



Anterior familia: 2003
Nueva familia: 2015



Perú



Anterior familia: 1991
Nueva familia: 2009



República Dominicana



Anterior familia: 2000
Nueva familia: 2014

Personajes: Representatividad nacional

- Todo el país está representado a través de los personajes de la Primera Familia de Billetes del Estado Plurinacional de Bolivia, que incluye a mujeres, hombres, niños héroes de la patria y mártires indígenas.

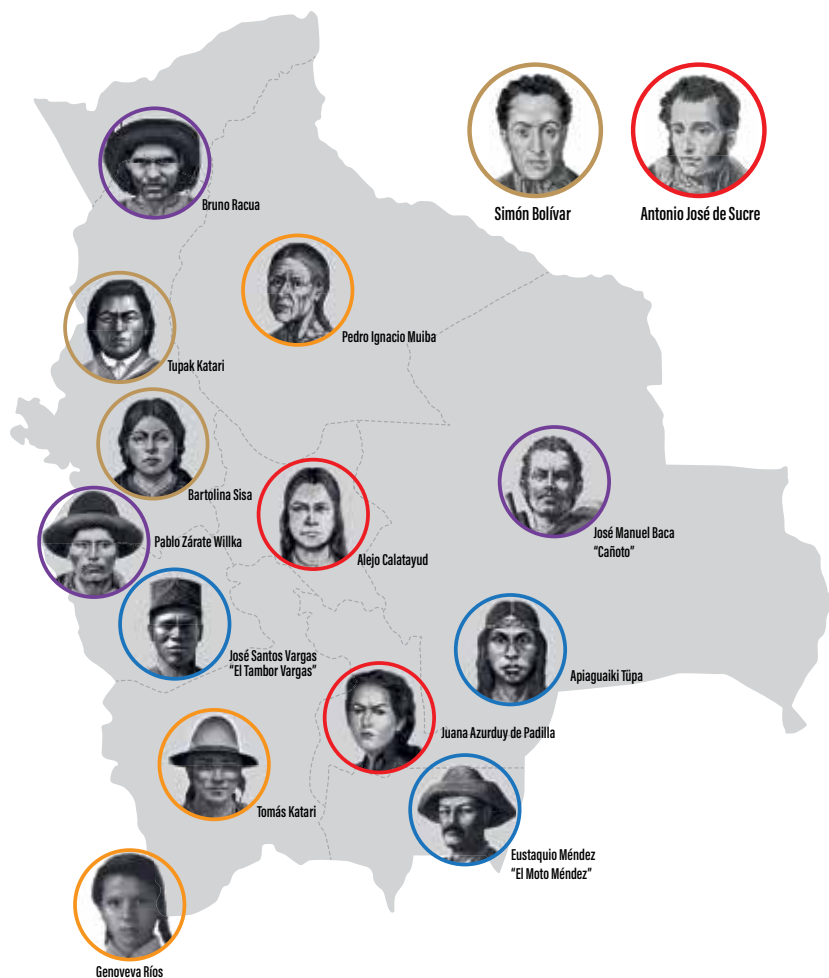

■ Billete Bs10
 ■ Billete Bs20
 ■ Billete Bs50
 ■ Billete Bs100
 ■ Billete Bs200

Sitios Patrimoniales, Naturales, Fauna y Flora

- Los nuevos billetes representan a todo el país y refuerzan la conciencia de la población en el cuidado de los sitios patrimoniales, naturales, fauna y flora.



Generalidades de la Primera Familia de Billetes del Estado Plurinacional de Bolivia



- Los billetes de la PFB y la anterior familia circularán **SIMULTÁNEAMENTE** hasta que éstos últimos cumplan su vida útil.
- Para facilitar la convivencia de ambas familias, los nuevos billetes son del mismo material (100% algodón), mantienen sus dimensiones (14 cm x 7 cm) y colores predominantes para cada corte (azul Bs10; naranja Bs20; violeta Bs50; rojo Bs100 y café Bs200).
- Cada corte de la PFB incluye tres personajes históricos (anverso) y muestra sitios patrimoniales, naturales, fauna y flora de Bolivia.
- La PFB incorpora además medidas de seguridad de última generación.

Nuevo Billete de Bs100

Anverso



Reverso



Características de los Billetes de la PFB

Anverso

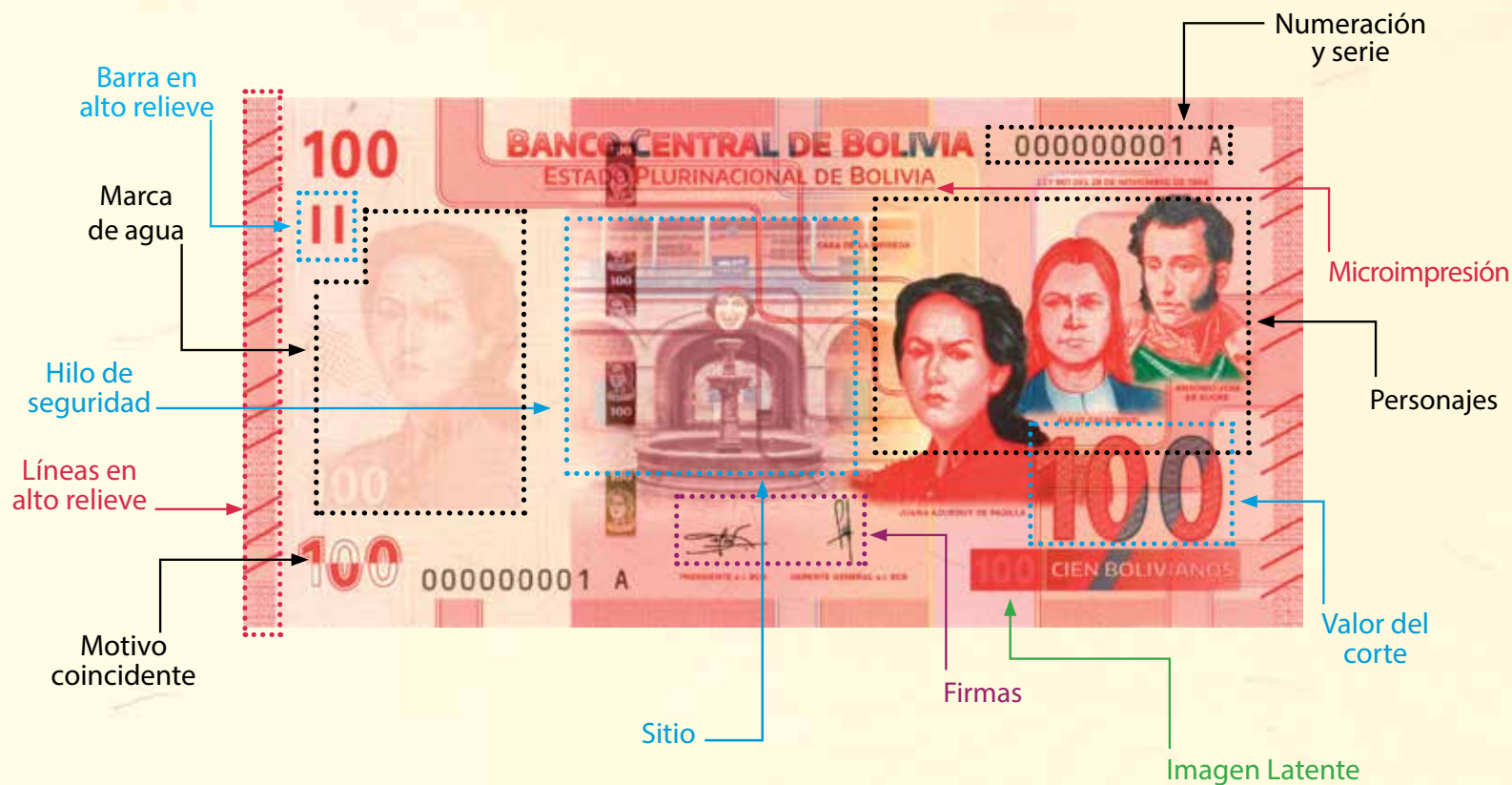

Características de los Billetes de la PFB

Reverso



Personajes del Billete de Bs100



JUANA AZURDUY
DE PADILLA

JUANA AZURDUY DE PADILLA (Chuquisaca, 1780 - 1862)

Mujer, madre y guerrillera valiente de América del Sur que en la lucha por la libertad perdió su tierra, a su esposo, Manuel Ascencio Padilla, y a cuatro de sus hijos. Organizó y lideró los batallones "Leales" y "Húsares" con indígenas y mestizos, apoyó la campaña de los ejércitos auxiliares argentinos y participó en las batallas de Tarvita, El Villar y La Laguna, entre otras.

En reconocimiento póstumo a su heroica lucha, el Ejército Argentino, del cual formó parte, le otorgó el grado de Generala (2009) y el Ejército Boliviano, de Mariscal (2011).

Este personaje también aparece en la marca de agua y en el hilo de seguridad.



Personajes del Billeto de Bs100



ALEJO CALATAYUD

ALEJO CALATAYUD (Cochabamba, 1705 - 1731)

Artesano platero que encabezó la primera y más importante rebelión mestiza frente a las autoridades coloniales, particularmente contra los abusos y el corrupto régimen tributario, en la Villa de Oropesa, hoy Cochabamba (1730).

En ese levantamiento derrotó a las fuerzas realistas en la colina de San Sebastián, para instaurar un gobierno de criollos y conservar sus derechos. Fue detenido, torturado y ejecutado



Personajes del Billeto de Bs100



ANTONIO JOSÉ
DE SUCRE

ANTONIO JOSÉ DE SUCRE (Cumaná - Venezuela, 1795-1830)

Estratega militar, político y prócer de la independencia sudamericana que venció a los españoles en las batallas de Pichincha (1822) y Ayacucho (1824), logrando la libertad de varios países.

Fue el segundo Presidente de Bolivia que adoptó medidas administrativas para la organización del Estado. Puso en vigencia la primera Constitución del país y reivindicó los derechos de los indígenas con reformas de impacto social. con mayor participación indígena, fue visto como amenaza por la oligarquía que lo apresó y asesinó.



Sitio del Billeto de Bs100

Anverso

CASA DE LA MONEDA

Construida en Potosí entre 1759 y 1763, es la mayor obra de arquitectura civil colonial en el territorio boliviano.

Preserva y exhibe tecnologías de acuñación de monedas de distintas épocas; y una valiosa colección de numismática propia que incluye piezas que circularon en todo el mundo. Se constituye en uno de los repositorios históricos más importantes de la región.

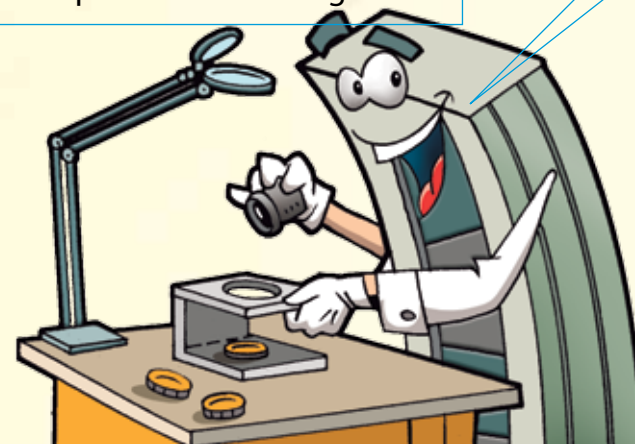

Sitio del Billeto de Bs100

Reverso

CATARATAS ARCO IRIS



Es uno de los principales atractivos turísticos del Parque Nacional Noel Kempff Mercado, ubicado en Santa Cruz, declarado Patrimonio Natural de la Humanidad por la UNESCO (2002).

Estas cataratas constituyen un salto ininterrumpido de agua del río Paucerna, que se destacan por su gran altura (88 metros).



Fauna del Billete de Bs100

Reverso

PARABA AZUL



Paraba del oriente boliviano que se caracteriza por su gran tamaño (100 cm), plumaje azul, anillos oculares y mandíbula inferior amarillos, además de su pico fuerte de color negro.

El tráfico ilegal y la pérdida de su hábitat la ubican en la categoría de especie vulnerable a nivel internacional.



Flora del Billete de Bs100

Reverso

FLOR PATUJÚ

Es un símbolo patrio cuyos pétalos en forma de espadines, matizados con los colores de la bandera de Bolivia, encarna la identidad del país.

Esta flor, originaria de los llanos orientales, entrelazada con la Kantuta, representan la unión e interculturalidad de las regiones del Estado Plurinacional.



Medidas de Seguridad del Billeto de Bs100

Las medidas de seguridad son las características que permiten reconocer los billetes de boliviano auténticos.

Para identificar las medidas de seguridad de un billete, el BCB recomienda realizar tres acciones: **MIRE, TOQUE e INCLINE**. Cada una agrupa un conjunto de medidas de seguridad.



1 MARCA DE AGUA

Compuesta por tres elementos que vistos a contraluz reproducen: i) la imagen de Juana Azurduy de Padilla, ii) un caballo al lado del personaje formado por puntos y iii) el número "100" en la parte inferior.



2 MOTIVO COINCIDENTE

Impresiones en ambos lados del billete, en la parte inferior izquierda del anverso y derecha del reverso, que vistas a contraluz completan exactamente el número "100" entre el color rojo y azul.



3 FIBRILLAS

Pequeños y delgados hilos de color rojo, amarillo, verde y azul que se encuentran inmersos y distribuidos al azar en todo el billete.

Medidas de Seguridad del Billete de Bs100

Toque



4 CALIDAD DEL PAPEL

Los billetes están impresos en un papel especial de 100% algodón, cuyo grosor, calidad y textura son fáciles de sentir al tacto.



5 IMPRESIÓN EN ALTO RELIEVE

Es una impresión con relieve que se siente al tacto y se encuentra en los personajes, textos y los números "100".



6 LÍNEAS Y BARRAS EN ALTO RELIEVE

En los bordes izquierdo y derecho del anverso del billete se sienten al tacto 4 bloques, cada uno de 3 líneas cortas diagonales en alto relieve y dos barras verticales en la parte superior izquierda.

Las líneas y barras impresas en alto relieve permiten a la población con discapacidades visuales reconocer cada uno de los cortes de la PFB.

Medidas de Seguridad del Billete de Bs100

Incline

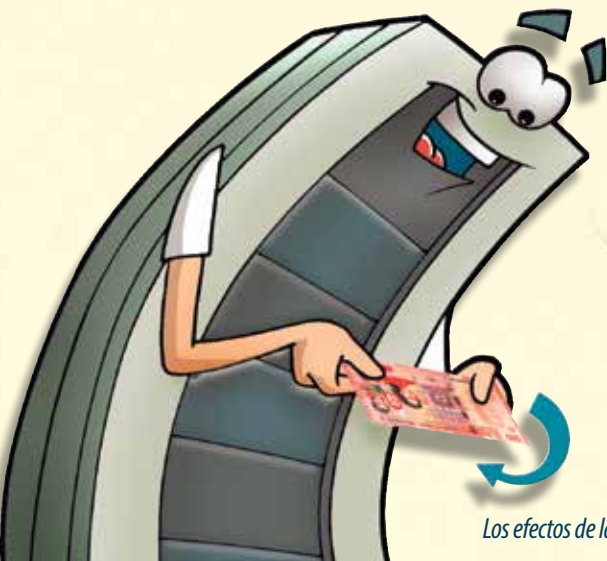

7 IMAGEN CON CAMBIO DE COLOR Y MOVIMIENTO

En el reverso del billete está impresa con tinta especial una Paraba Azul. Al inclinarlo de izquierda a derecha o de arriba hacia abajo, muestra círculos que se mueven y cambian de color, del verde al azul.



8 HILO DE SEGURIDAD

Está ubicado en el anverso del billete, tiene 4 milímetros de ancho, lleva la imagen de Juana Azurduy de Padilla y el número "100". Al inclinarlo cambia de color de rojo a dorado.



9 IMAGEN LATENTE

Imagen del número "100", ubicada sobre un cuadro rojo con arcos en la parte inferior derecha del anverso, visible al inclinarlo.

Los efectos de la imagen con cambio de color y movimiento, así como del hilo de seguridad, serán distintos en cada corte para diferenciar unos de otros.

Cuidado de los Billetes

La Primera Familia de Billetes del Estado Plurinacional de Bolivia representa a todos los bolivianos, con billetes más seguros que debemos cuidar. Los billetes bien cuidados facilitan la identificación de sus medidas de seguridad y circulan por más tiempo.

Para el cuidado de los billetes

Evite:

- ▶ Arrugar
- ▶ Ensuciar
- ▶ Manchar
- ▶ Perforar
- ▶ Agujerear
- ▶ Sellar
- ▶ Doblar
- ▶ Romper
- ▶ Rayar



LA PRIMERA FAMILIA DE BILLETES DEL ESTADO PLURINACIONAL DE BOLIVIA



Visita
www.bcb.gob.bo



Descarga la aplicación
Billetes de Bolivia



Para mayor información visita la página web del Banco Central de Bolivia:
www.bcb.gob.bo



@BancoCentralBO

Teléfono : (591-2) 2409090 - Fax : (591-2) 2661590 - Línea gratuita : 800 10 2023
Página web: www.bcb.gob.bo - Correos electrónicos : bancocentraldebolivia@bcb.gob.bo - primerafamiliabilletes@bcb.gob.bo
Calle Ayacucho esquina Mercado - La Paz - Bolivia

El BCB 90 años contribuyendo al desarrollo económico del país